



PORTAVERDE

Un paraíso urbano con un atractivo natural
An urban paradise with a natural appeal



COSTA DEL ESTE



Un proyecto de lujo en una exclusiva ubicación

Costa del Este es una exclusiva zona de desarrollo inmobiliario en la ciudad de Panamá que se encuentra ubicada en el Corregimiento de Juan Díaz, cerca del límite con Parque Lefevre. Fue diseñada con altos estándares de calidad, cableado completamente soterrado, urbanizaciones de acceso restringido, planta independiente para procesamiento de aguas residuales, entre otros.



4 Colegios /
Schools



3 Templos Religiosos /
Temples



18 Plazas Comerciales /
Shopping centers

A luxury project in an exclusive location

Costa del Este is an exclusive area of real estate development in Panama City located in Juan Diaz, near Parque Lefevre. It was designed with high quality standards, completely underground wiring, residential areas with private access, separate wastewater processing plant, among others.

UBICACIÓN

LOCATION

COSTA DEL ESTE

Una privilegiada ubicación con vista al parque y a solo unos pasos del próximo centro comercial de lujo Towncenter.

COSTA DEL ESTE

A prime location overlooking the park and just steps away from the future luxury mall Towncenter.



EL PROYECTO

THE PROJECT

Un lugar inspirado en la tranquilidad y armonía de vivir cerca a la naturaleza

Portaverde es una torre residencial ubicada en el prestigioso sector de Costa del Este, con el privilegio de vivir frente al parque. Un paraíso urbano que te invita a disfrutar del atractivo natural de esta exclusiva zona.



29 pisos de aptos
29 floors of apmts



177m²



3 recámaras /
bedrooms

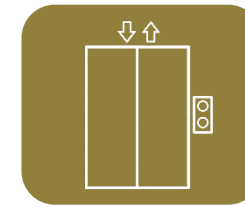

4 elevadores /
elevators

A place inspired by the tranquility and harmony of living close to nature

Portaverde is a residential tower located in the prestigious area of Costa del Este, with the privilege of living in front of the park. An urban paradise that invites you to enjoy the natural appeal of this exclusive area.

EL EDIFICIO

THE BUILDING

- Completa área social en el 5to nivel
 - Planta eléctrica
 - Tanques de reserva de agua
 - Garita de seguridad
 - Estacionamientos de visita
-
- Full auxiliary power plant
 - Reserve water tank
 - 24hr security
 - Visitor parking
 - Social area on the 5th level



APARTAMENTOS

APARTMENTS

- Apartamentos de 177m² de 3 recámaras
- Sala familiar
- Comedor
- Den abierto
- Amplio balcón
- Cocina cerrada
- Baño de visitas
- Área de lavandería
- Cuarto y baño de servicio

- 1905sq.ft apartments with 3 bedrooms
- Living Room
- Dining Room
- Open Den
- Balcony
- Comfortable Kitchen
- Guest restroom
- Laundry
- Maid's quarter with bathroom

Vista a Towncenter

View to Towncenter



Vista al parque View to the park

MODELO A - 177.60m²

MODEL A - 1911sq.ft

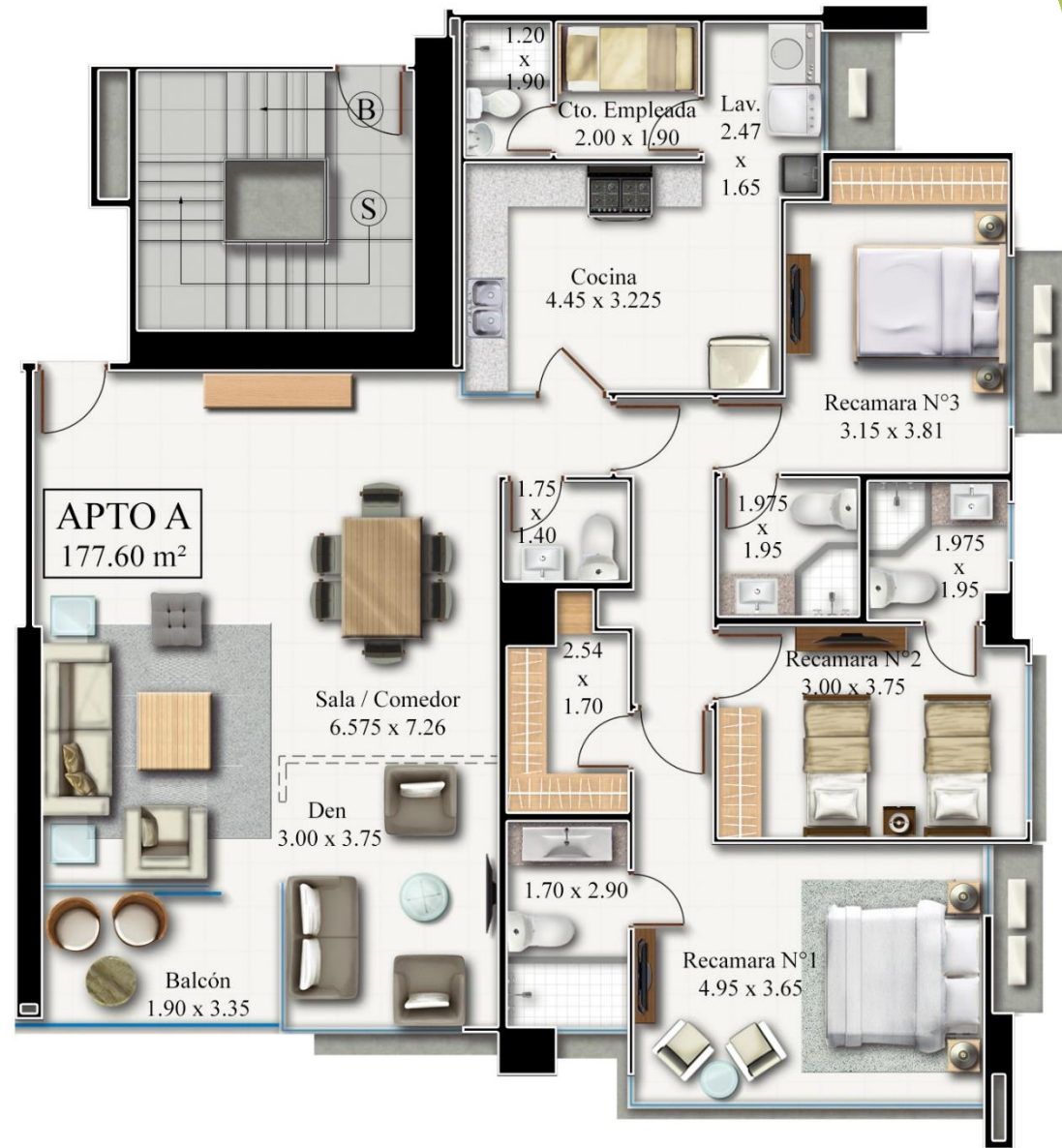

Vista al parque View to the park

MODELO B - 177.60m²

MODEL B - 1911sq.ft



Vista al parque View to the park

MODELO C - 176.78m²

MODEL C - 1903sq.ft

Vista a Towncenter

View to Towncenter



MODELO D - 176.78m²

MODEL D - 1903sq.ft

Vista a Towncenter View to Towncenter

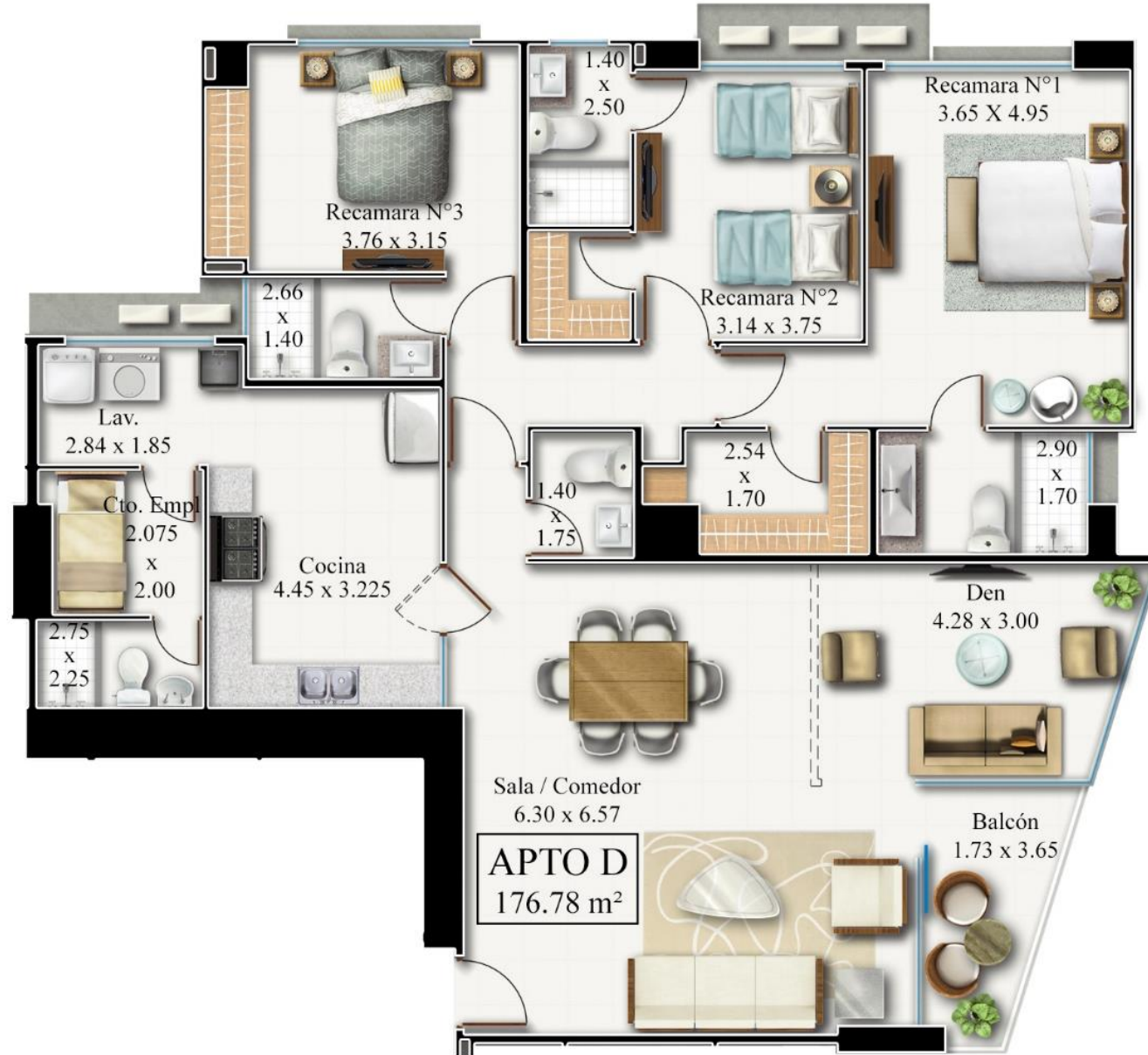



Interior modelo D

AMENIDADES

AMENITIES

Área social ubicada en el 5^{to} nivel

- Jacuzzi
- Piscina familiar y de niños
- Sun Deck y área de descanso
- Salón de fiestas
- Sala de juegos
- Área de juegos para niños
- Cocineta y área de BBQ
- Terrazas abiertas y techadas
- Sauna
- Gimnasio

Social area located on the 5th level

- Jacuzzi
- Family and children's pool
- Sundeck
- Ballroom
- Game room
- Playground
- Kitchen and BBQ
- Open and covered terraces
- Sauna
- Gym





Área Social



PORTAVERDE

SALA DE VENTAS TOWNCENTER
COSTA DEL ESTE
+507 214-2376

www.empresasbern.com

